売却物件募集!!

お持ちの不動産を売りたい方
当社にお任せください。

査定無料
秘密厳守

一戸建 マンション 店舗 土地

お気軽にご相談下さい
メールでも受付中!!

info@h-q.jp

1 新築 一戸建 愛荘

1680万円(税込)
●宅地150.01㎡
●建延108.28㎡
土地約45.37坪

●愛知郡愛荘町長野●近江鉄道愛知川駅歩15分●木造2階建●完成予定／H23年10月(H22確認建築滋建住3537号)〈売主〉

★バリアフリー住宅★IHシステムキッチン

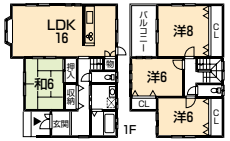

★全窓ペアガラス
★2×4住宅
★駐車2台可
★浴室乾燥機

2 一戸建 近江八幡

1850万円
●宅地174.00㎡
●建延108.88㎡
土地約52.63坪

●近江八幡市馬淵町●近江バス岩倉停歩4分●木造2階建●築H19.11

★駐車2台可

★築4年のログハウス
★掘りこタツ・オール電化

★大型ウッドデッキ有★ロフト間仕切で4LDK可

3 新築 一戸建 彦根

2480万円(税込)
●宅地195.36㎡
●建延101.02㎡
土地約59.10坪

●彦根市松原町●JR彦根駅歩19分●木造2階建●完成予定／H23.10(確認番号044417号)〈売主〉

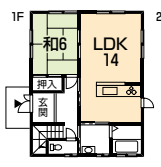

4 一戸建 野洲

630万円
●宅地90.20㎡
●建延69.75㎡
土地約27.28坪

●野洲市栄●JR野洲駅歩18分●木造2階建●築S46.5●増築未登記部分約11.5㎡有

★スーパー丸善歩3分
★市立野洲第2保育園歩1分

5 店舗・事務所 東近江

980万円
●宅地247.00㎡
●建延187.82㎡
土地約74.71坪

●東近江市御園町●近江バス岡田ノエビア停歩2分●鉄骨造2階建●築S60.10

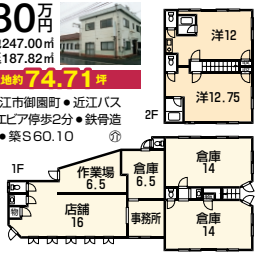

★国道沿い

11 一戸建 愛荘

730万円
●宅地132.08㎡
●建延 85.86㎡
土地約39.95坪

●愛知郡愛荘町愛知川●近江鉄道愛知川駅歩12分●木造2階建●築H7.3

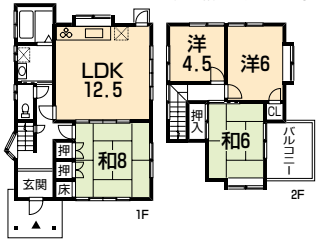

12 売土地 彦根 建築条件なし

1号地 **1550万円** ●土地250.16㎡(約75.67坪)
2号地 **1210万円** ●土地195.53㎡(約59.15坪)
3号地 **1210万円** ●土地195.36㎡(約59.10坪)

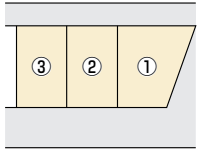

●彦根市松原町●JR彦根駅歩19分●地目／宅地●第1種中高層住居専用地域●建ペイ率60%●容積率200%〈売主〉

6 売土地 近江八幡

1050万円
●土地195.53㎡(約59.14坪)
土地約59.14坪

●近江八幡市大工町●近江バス鍛冶屋町停歩1分●地目／宅地●第1種住居地域●建ペイ率60%●容積率200%

建築条件なし

★更地★旧八幡市街地

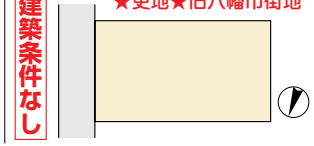

7 売土地 湖南

建築条件なし

290万円
●土地201.13㎡(約60.84坪)
★現状更地
土地約60.84坪

●湖南市正福寺●滋賀交通バス正福寺停歩5分●地目／宅地●市街化調整区域●建ペイ率70%●容積率200%

8 売土地 近江八幡

建築条件なし

380万円
●土地96.11㎡(約29.07坪)
新登場
土地約29.07坪

●近江八幡市柳町3丁目●近江バス緑町停歩8分●地目／宅地●市街化調整区域●建ペイ率70%●容積率200%

9 売土地 近江八幡

建築条件なし

1120万円
●土地232.26㎡(約70.25坪)
土地約70.25坪

●近江八幡市北之庄町●近江バス大杉町停歩10分●地目／宅地●第1種住居地域●建ペイ率60%●容積率200%

10 売土地 水口

建築条件なし

1380万円
●土地853㎡(約258.03坪)
新登場
土地約258.03坪

●甲賀市水口町京町●あいくるバス松原町停歩2分●地目／畑●第1種住居地域●建ペイ率60%●容積率160%

良質な住まいをプロデュース
(株)ハウスクオリティー

宅建免許番号滋賀県知事(3)2761号
近畿地区不動産公正取引協議会加盟
全国宅地建物取引業保証協会会員
滋賀県宅地建物取引業協会会員

TEL.0748-31-0515
〒523-0894 近江八幡市中村町8番地14 ■営業時間AM9:30～PM8:00

ハウスクオリティー 検索
チラシに載せきれなかった物件もあるよ
FAX:0748-31-0516 E-mail:info@h-q.jp